

2013

しょうがい がい しゃ  
障害者フェスティバル

しょうがいしゃしゅうかん  
障害者週間12/3~12/9 けいはつじぎょう  
啓発事業

ちいき ひろ きすな  
地域に広がり、みんなの絆！

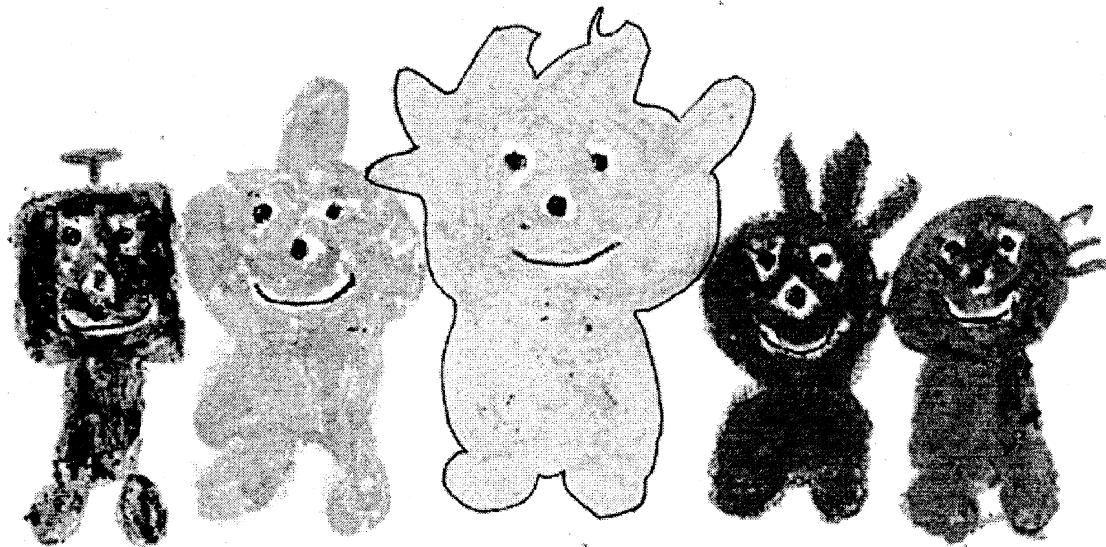

じゅうにがつなのか ど

12月7日(土) 午前10:00~午後3:00

ひかり が おか くみん

光が丘区民センター

ねりまく ひかりがおか  
(練馬区光が丘2-9-6)

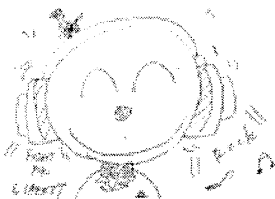

しゅさい  
主催

きょうさい  
共催

こうえん  
後援

しょうがいしゃ

障害者フェスティバル実行委員会

ねりまく  
練馬区

ねりまく しゃかいふくし きょうざかい  
練馬区社会福祉協議会

じっこういんかい

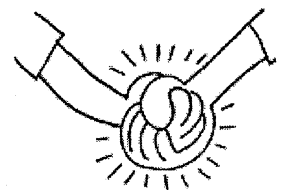

# 催し物のご案内

- ☆もぎ店・バザー → → 区民センター前 ふれあいの径
- ☆アトラクション → → 区民センター入口・模擬店北側
- ☆作品展示 → → 区民センター2F (別図参照)
- ☆スタンプラリー → → 区民センター2F 入口脇

◎舞台発表 → 区民センター3F 多目的ホール



☆司会☆ 岡部きみよ  
シンガーソングライター♪

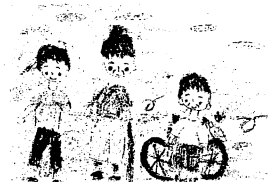

## ＜舞台発表タイムテーブル＞ (手話・要約筆記あり)

- |        |                    |                        |
|--------|--------------------|------------------------|
| 11:30～ | あかねの会 音楽クラブ        | 「合唱」                   |
| 11:50～ | 練馬区立白百合福祉作業所       | 「手話ダンス」                |
| 12:10～ | ねりま第二事業所           | 「ダンス」                  |
| 12:30～ | 練馬区立かたくり福祉作業所      | 「歌と踊り」                 |
| 12:50～ | 健太郎バンド             | 「健太郎バンドライブ 2013」       |
| 13:10～ | KIMIYO             | 「ランチコンサート」             |
| 13:20～ | ゆめそうと夢工房 73 人の仲間たち | 「ミュージカル『ゆめそうのドリームランド』」 |
| 13:40～ | YOKO ダンスクラブ        | 「ダンス・手話」               |
| 14:00～ | ねりま事業所             | 「パドルジャークス」             |
| 14:20～ | ちゅうりっぷの会           | 「リトミック&ダンス」            |
| 14:40～ | 練馬区聴覚障害者協会         | 「阿波踊り」                 |

司会者の  
岡部きみよ  
さんが  
歌います  
!!!

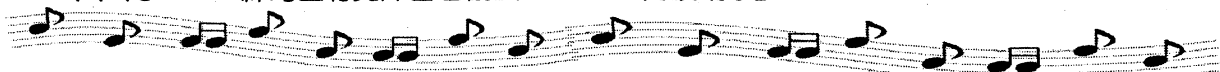

10:00～11:00 は「第37 回障害者福祉大会」が開催されます。

# ☆ 会場案内図 ☆

## 作品展示・アトラクション

区民センター入口・模擬店北側

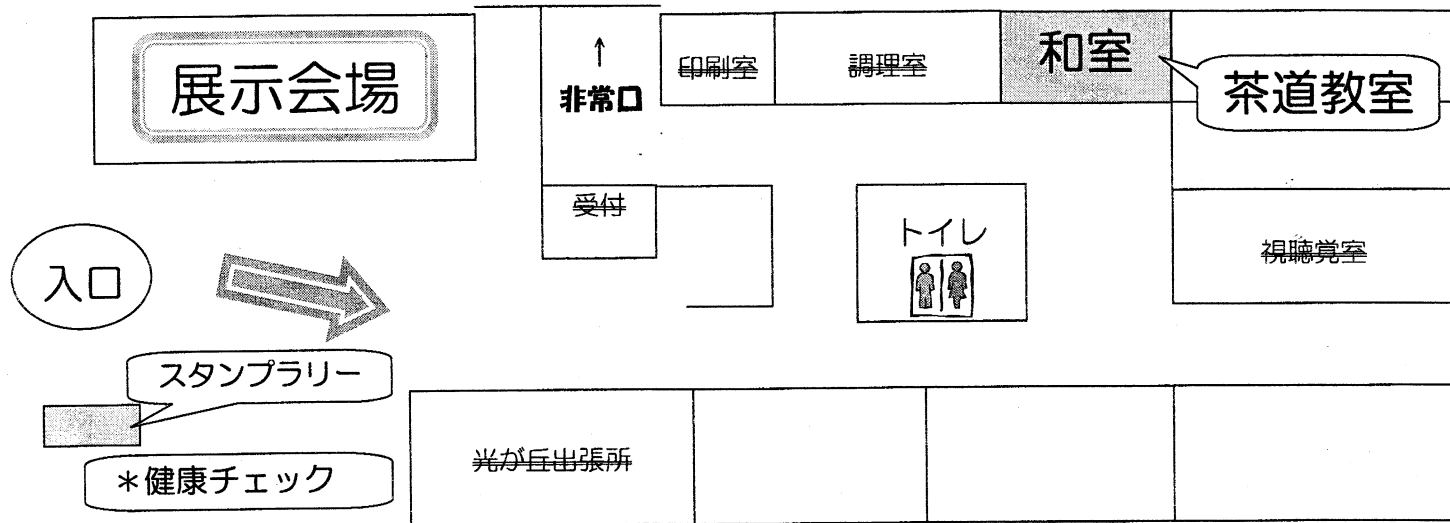

<作品展示> (手話通訳あり)  
※ 心のこもった作品が多数展示されています。

<茶道教室>  
**10:00~15:00 茶道教室**  
(お茶、お菓子代 300 円(税)) <協力 練馬協>



<健康チェック> (手話通訳あり)  
健康チェック実施中！  
障害をお持ちの方、介護をされている方、普段忙しくて病院に行く時間のない方！  
どなたでも気軽に参加して下さい。血圧、体脂肪、握力など測ります。  
体調でも気になることはありませんか？健康相談も出来ます。  
《協力 東京保健生協》

**時間・場所 10:00~15:00 区民センター入り口付近**

<消防署による AED 訓練> (手話通訳あり)  
※ 障害を持つ方の AED 体験  
**時間・場所 10:00~11:30 模擬店東側の端**  
**13:30~14:30 "**  
※雨天時は中止となります。



<練馬区防災課による起震車体験> (手話通訳あり)  
・障害を持つ方の起震車体験  
**時間・場所 10:00~11:30 模擬店西側の端**  
**13:00~14:30 "**  
※雨天・強風時は中止となります。

※ 3階多目的ホールでは、福祉大会や各参加団体による舞台発表などが行われます。

★どの催しも入場無料★ お気軽にご参加ください。

# \* 作品展示会場配置図 \*

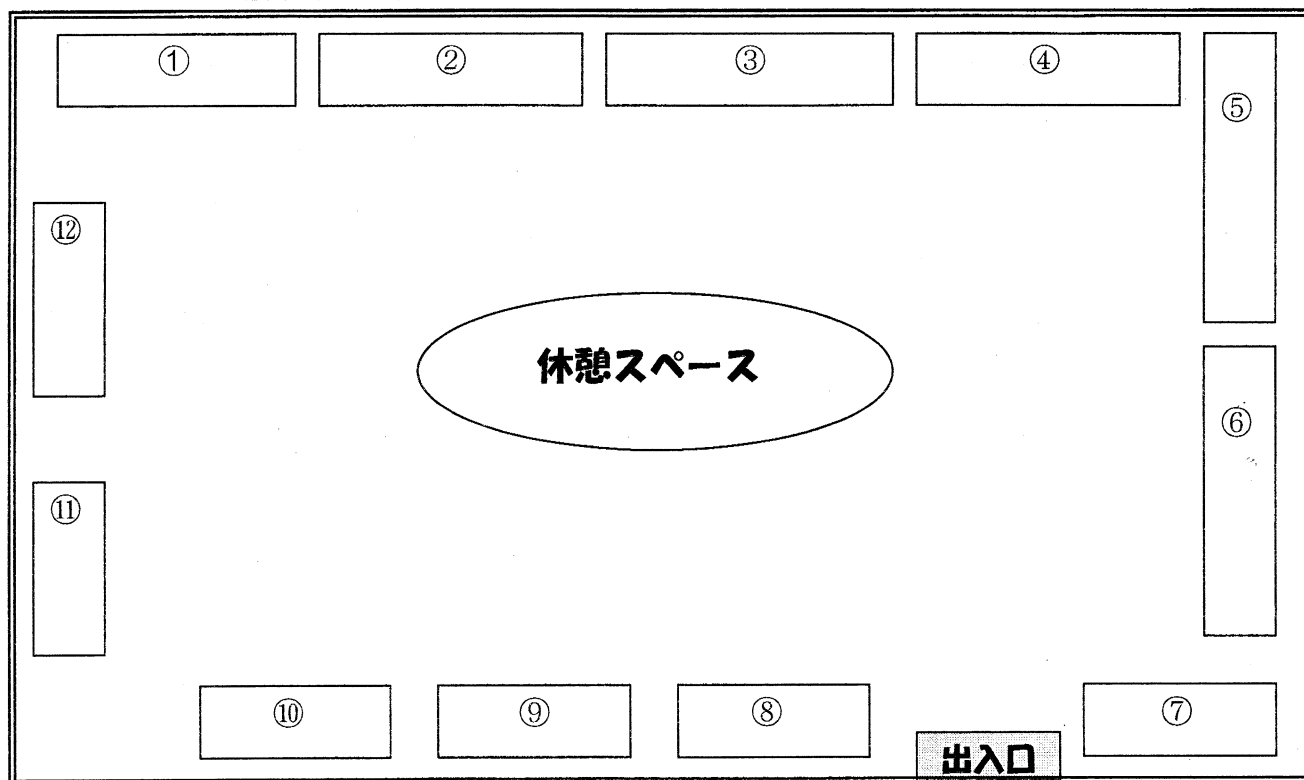

## ○作品展示 参加団体一覧○

- ① あかねの会
- ② 練馬区障害者団体連合会
- ③ NPO 法人 かめの子教室
- ④ やすらぎ夢工房
- ⑤ 練馬区難聴児を持つ親の会
- ⑥ 幼児教室とことこ
- ⑦ 練馬区聴覚障害者協会
- ⑧ 障害者地域生活支援センターすてっぴ
- ⑨ 富士見台聴こえとことばの教室
- ⑩ 松の実事業所
- ⑪ 年金トータルサポート・コスモ
- ⑫ ちゅうりっぴの会

※以上12団体（展示番号順）

## \* 手話通訳あり \*

○会場中央に休憩スペースを  
設けてあります。

○申し訳ありませんが  
飲食は出来ません。

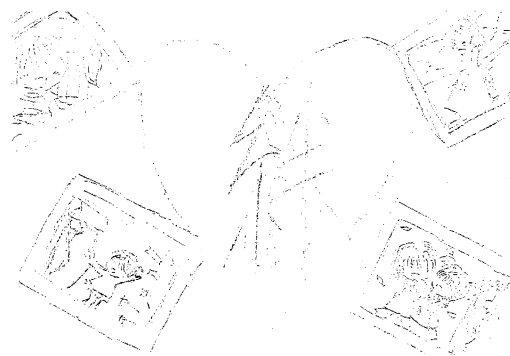

## 模 擬 店 会 場 案 内 図

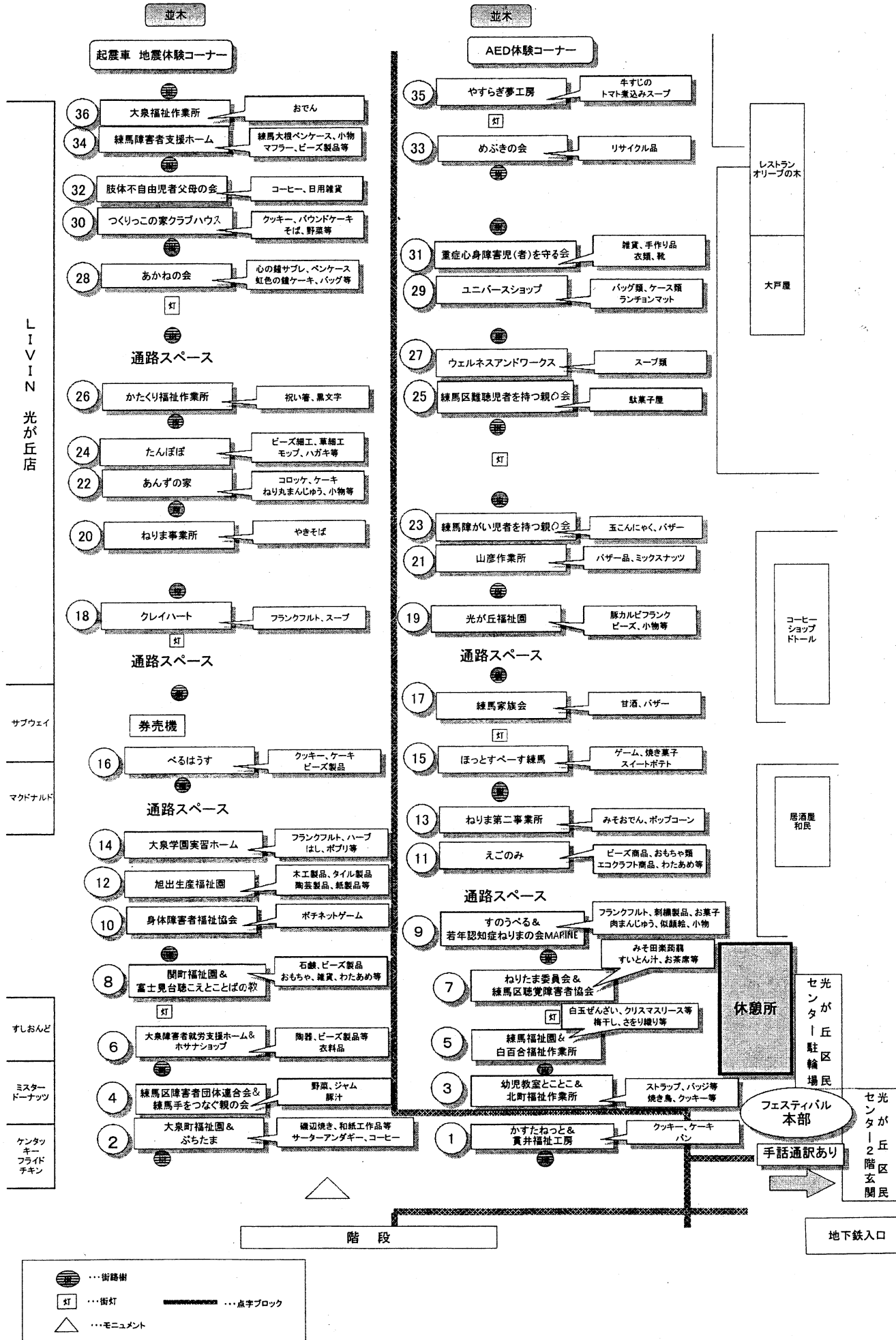

# 障害者フェスティバル 2013 参加団体一覧

- ☆ (社福)あかねの会
- ☆ 旭出生産福祉園
- ☆ あんずの家
- ☆ NPO 法人 めぶきの会
- ☆ (株)クレイハート
- ☆ 大泉学園実習ホーム
- ☆ やすらぎ夢工房
- ☆ かすたねっと
- ☆ NPO 法人かめの子教室
- ☆ 共同作業所 ホサナショップ
- ☆ 健太郎バンド
- ☆ 練馬区立大泉町福祉園
- ☆ 練馬福祉園
- ☆ えこのみ
- ☆ すのうべる
- ☆ べるはうす
- ☆ たんぽぽ
- ☆ ウェルネス アンド ワークス
- ☆ ちゅうりっぷの会
- ☆ つくりっこの家クラブハウス
- ☆ 東京都大泉障害者支援ホーム
- ☆ 東京都練馬障害者支援ホーム
- ☆ ほっとすぺーす練馬
- ☆ 練馬障がい児者を持つ親の会
- ☆ 練馬区肢体不自由児者父母の会
- ☆ 一般社団法人年金トータルサポート・コスモ
- ☆ 練馬区重症心身障害児(者)を守る会
- ☆ 練馬区身体障害者福祉協会
- ☆ 練馬区聴覚障害者協会
- ☆ 練馬区難聴児者を持つ親の会
- ☆ 練馬区立大泉福祉作業所
- ☆ 練馬区立かたくり福祉作業所
- ☆ 練馬区立白百合福祉作業所
- ☆ 練馬区立貫井福祉工房・福祉園
- ☆ 練馬区立関町福祉園
- ☆ 若年認知症ねりまの会MARINE
- ☆ ねりま事業所
- ☆ ねりま第二事業所
- ☆ 練馬手をつなぐ親の会
- ☆ 幼児教室 とことこ
- ☆ 富士見台聴こえとことばの教室
- ☆ ぶち・たま
- ☆ 松の実事業所
- ☆ 山彦作業所
- ☆ ユニバースショップ
- ☆ NPO 法人 練馬家族会
- ☆ 練馬区立北町福祉作業所
- ☆ 障害者地域生活支援センターすてっぷ
- ☆ たましろの郷練馬後援委員会
- ☆ 練馬区障害者団体連合会
- ☆ 練馬区立光が丘福祉園
- ☆ YOKO ダンスクラブ

以上 練馬区内福祉団体 52 団体

<お問合せ>

(順不同)

【前日まで】

練馬区障害者施策推進課 管理係

電話 5984-4598

FAX 5984-1215

【12月7日当日】

障害者フェスティバル実行委員会本部

電話 5997-9700

FAX 5997-7704

