ひだりての　れんしゅう

どは　あかいろ。
れは　れもんいろ。
みは　みどりいろ。
ふぁは　ふあふあたまごいろ。
そは　そらいろ。

もう　おぼえたかな？
たくさん　ひいてみよう。

8.

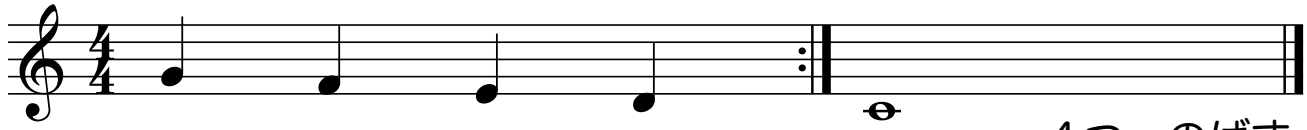

そ　ふぁ　み　れ　↑ど　４つ　のばす

くりかえしの　きごう
もういちど　さいしょから　ひくよ。

9.

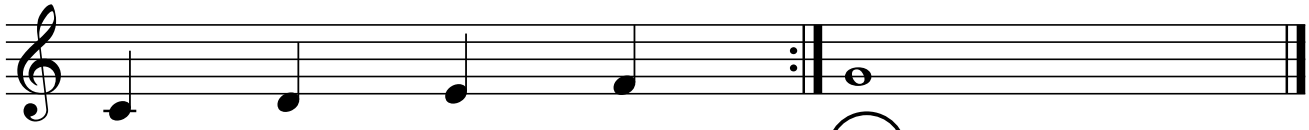

ど　れ　み　ふぁ　◯

あれあれ？これは　なんの　**おと**？
こたえを　◯のなかに　かいてね。

１０.

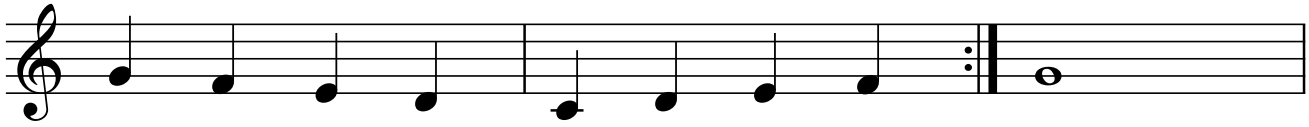

そ ふぁ み れ ◯ れ み ふぁ そ

あれあれ？これは　なんの　**おと**？
こたえを　◯のなかに　かいてね。

〈もんだい〉　この　**おと**は　なんでしょう？

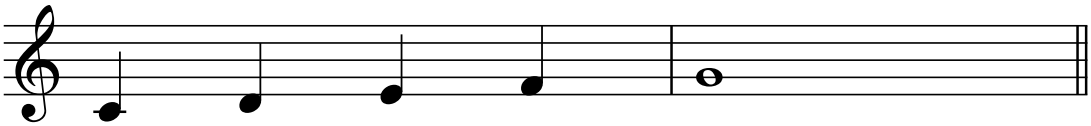

こたえ.　＿＿　＿＿　＿＿　＿＿　＿＿