かんたん　くらしっく

よるの　じょおうの　ありあ

かげき「まてき」より

もーつぁると

arr.by Natsuki Hosaka

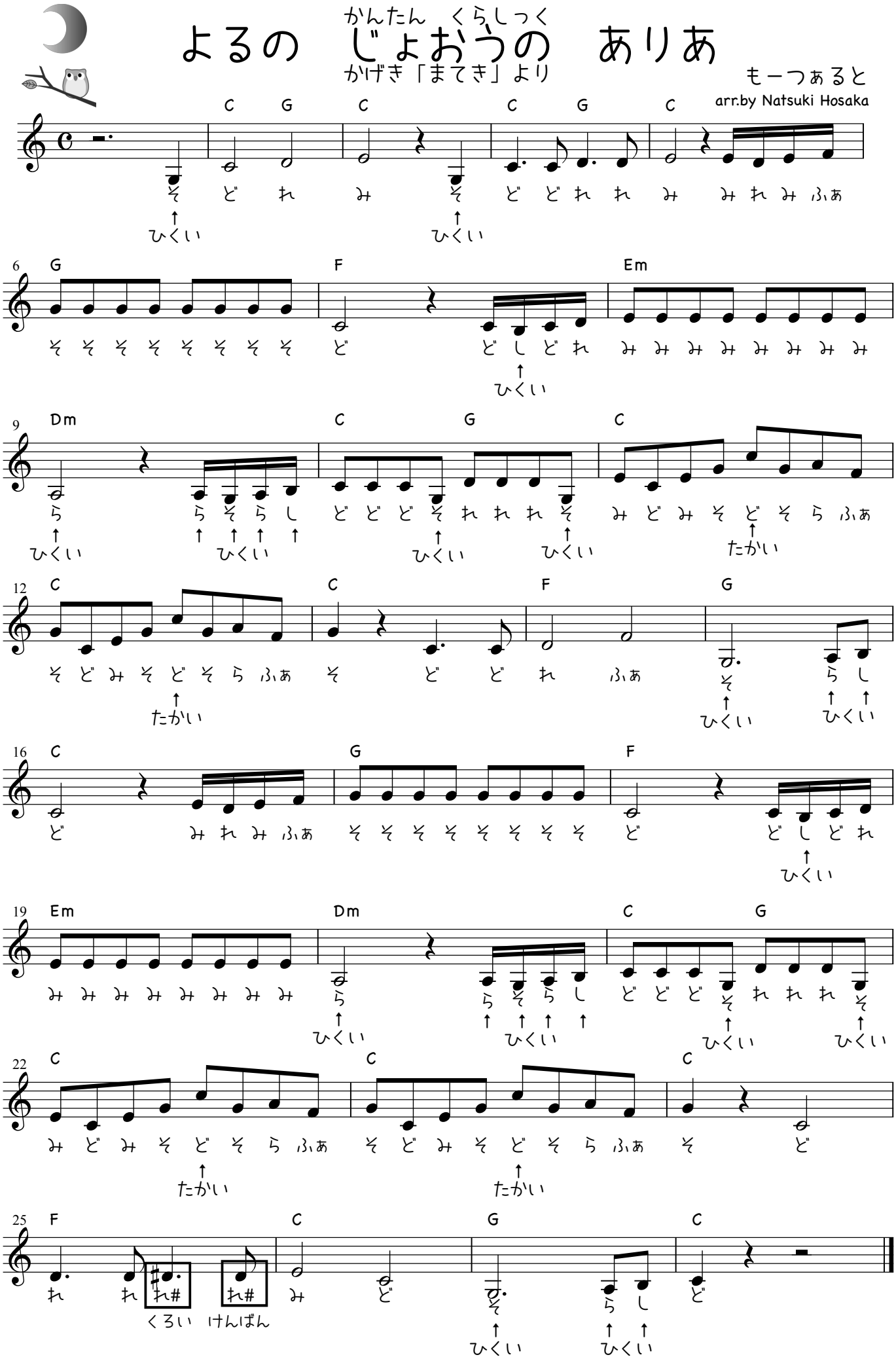

じょおうさまが　おこっている　ばめんで　うたう　きょく　だよ。