ひだりてで
「み」をひこう。
〇がついてるよ！

☆は　おやすみ。
ひかないよ。

かごめかごめ

わらべうた
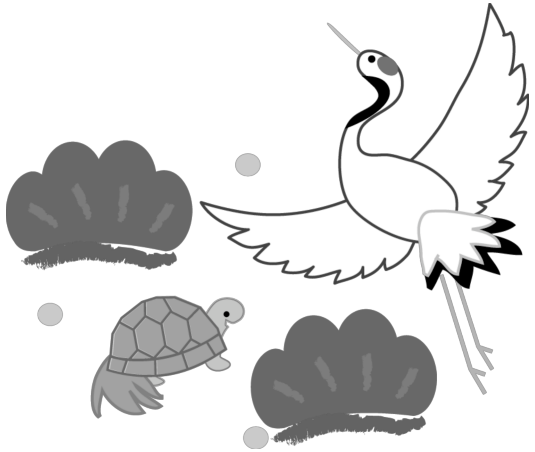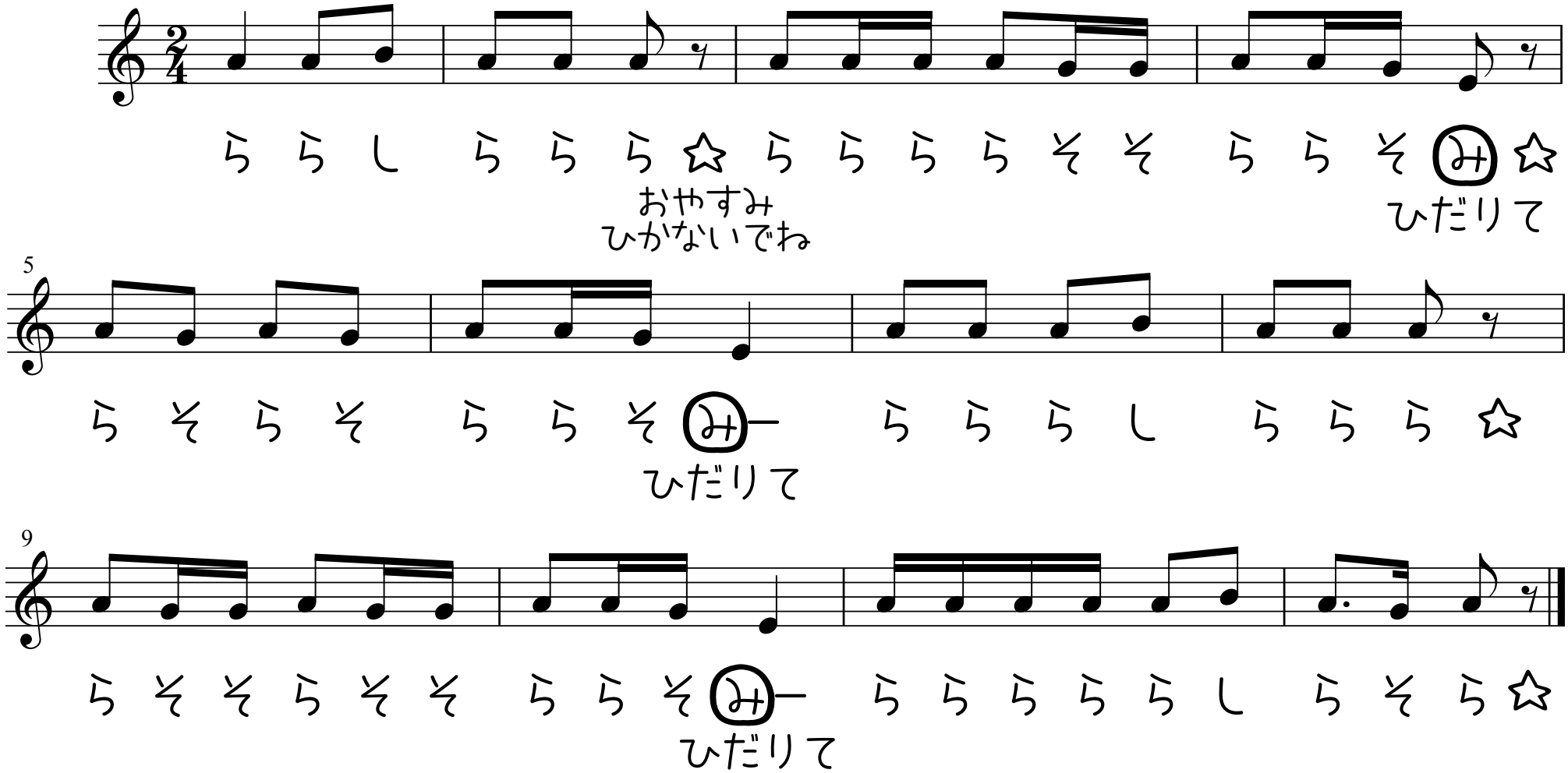
かごめかごめ
かごのなかの　とりは
いついつ　でやる
よあけの　ばんに
つるとかめと　すべった
うしろのしょうめん　だーれ