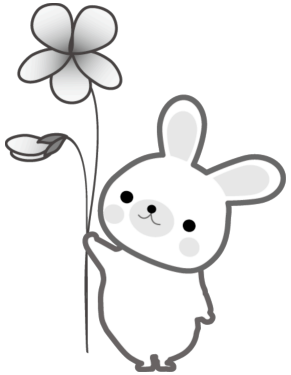

はるのおがわ

＊こーど＊
ひだりてで　ひくよ。
いちばん　したのおとが
こゆびに　なるよ。

C	F	G
そ	ど	れ
み	ら	し
ど	ふぁ	そ

1.
はるのおがわは　さらさらいくよ
きしのすみれや　れんげのはなに
すがたやさしく　いろうつくしく
さいているねと　ささやきながら

2.
はるのおがわは　さらさらいくよ
えびやめだかや　こぶなのむれに
きょうもいちにち　ひなたでおよぎ
あそべあそべと　ささやきながら
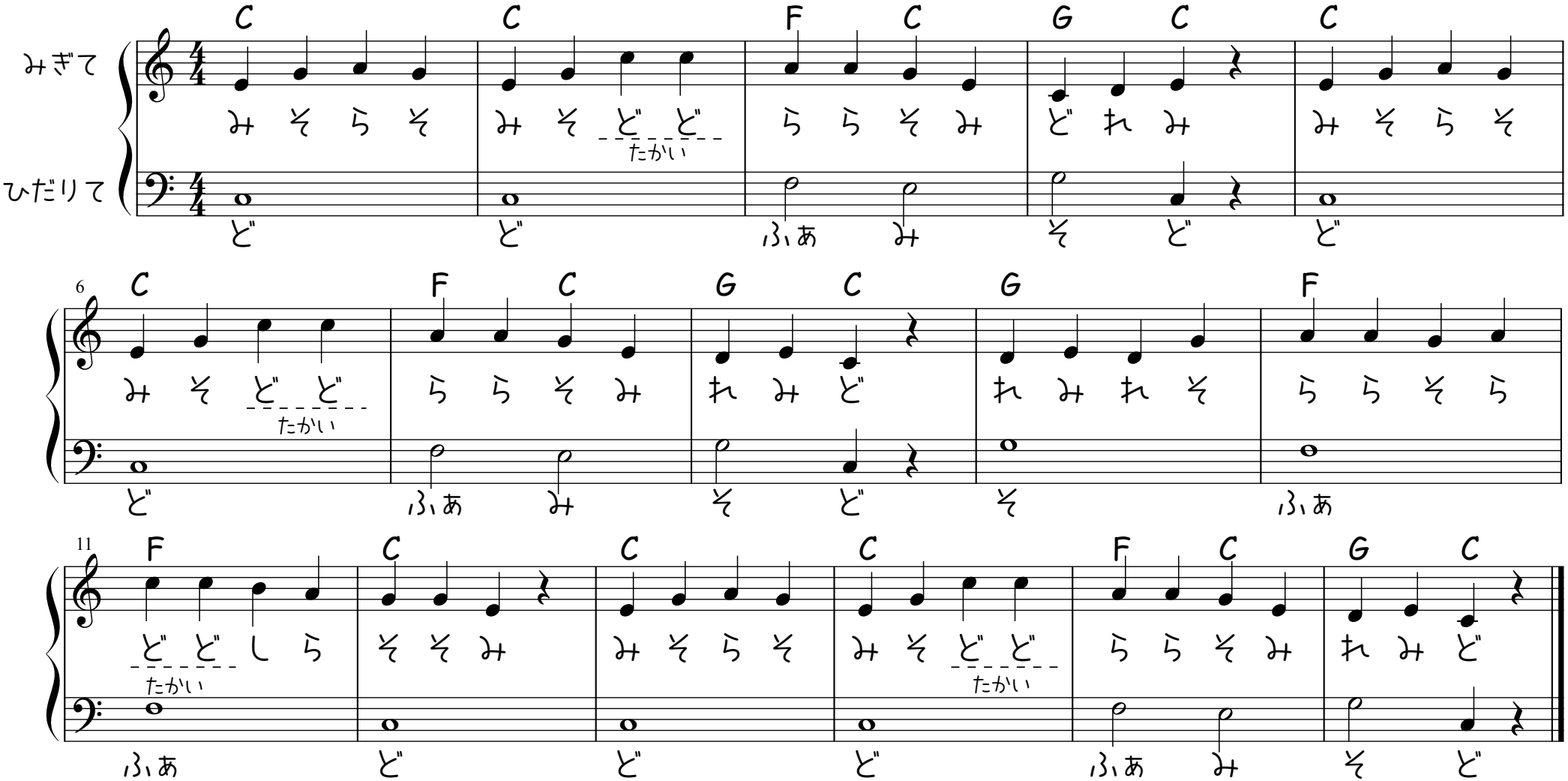
さっきょく　おかの　ていいち
さくし　たかの　たつゆき